

ファミリーアパートメント

Family Apartment

広さ Room size 39㎡	ベッドサイズ Bed size 200 cm × 100 cm	ご利用人数 Number of guests 1~4 名様 1 to 4 guests	喫煙ルームの有無 Smoking room availability 全室禁煙 All rooms are non-smoking
-------------------------------	--	---	---

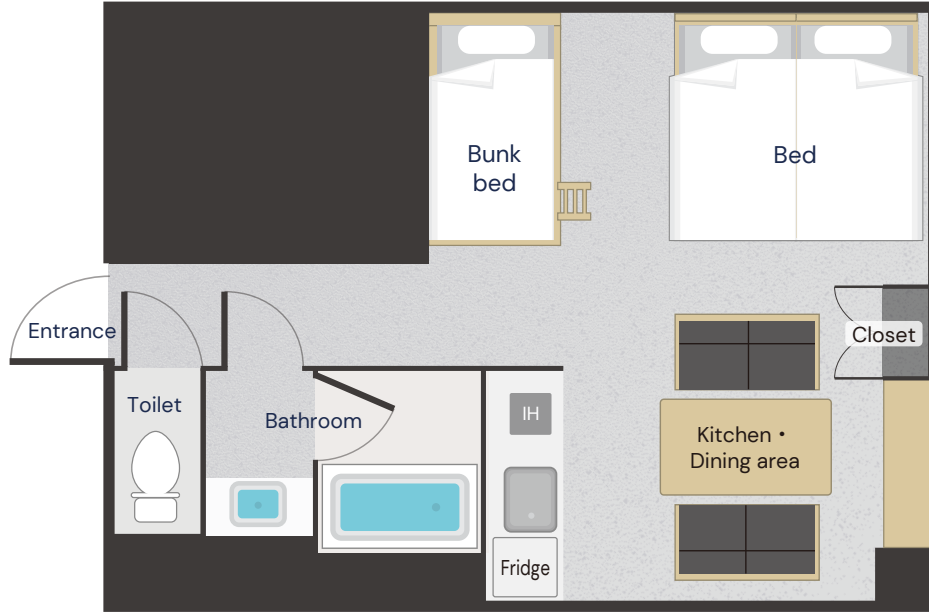

客室情報 Room information

- ・シングルベッド × 2 ・ 2 single beds
- ・ 2段ベッド × 1 (2人) ・ 1 bunk bed (2 guests)
- ・ キッチン ・ Kitchen
- ・ ダイニング ・ Dining area

設備・貸出備品 Facilities and Rental Items

以下の備品の貸し出しを無料で行っております。
(数には限りがございますのでご了承ください。)

- ・ 置き型手すり ・ シャワーチェア ・ バスグリップ

The following items are available for free rental.
(Please note that the number of items is limited.)

- ・ Freestanding Handrail ・ Shower Chair
- ・ Bath Grip

客室入口 Guest room entrance

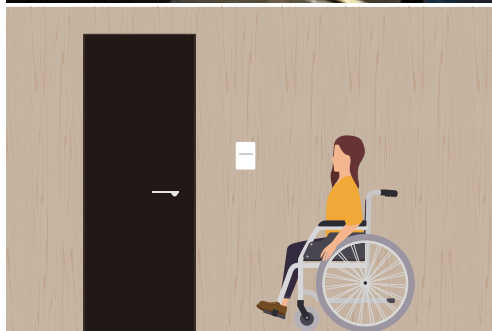
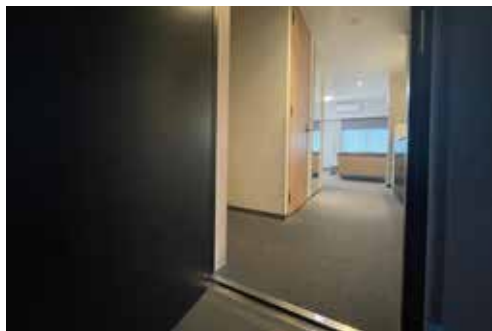

- 扉の構造: 開き戸 ■ 扉の幅: 68 cm
- 段差の状況: ドア下に段差あり (0.5 cm)
- スロープの状況: 平坦

- Door Type :Swinging Door
- Door Width : 68 cm
- Steps : Yes (Step Height : 0.5 cm)
- Slopes : Flat

ベッドスペース Bed space



- ベッドとベッドの間隔: 25 cm ■ 横空間: 90 cm
- 縦: 200 cm ■ 幅: 100 cm
- 床からマットレスまでの高さ: 52 cm

- Gap Between Beds : 25 cm
- Bedside Gap : 90 cm
- Length : 200 cm ■ Width : 100 cm
- Height from the Floor to the Mattress : 52 cm

バスルーム Bathroom



- バスタブ高さ: 43 cm ■ バスタブ深さ: 50 cm
- シャワーヘッド高さ: 低 80 cm / 高 170 cm
- タオル置場 (床からの高さ): 25 cm

- Bathtub Height : 43 cm ■ Bathtub Depth : 50 cm
- Showerhead Height : Low 80 cm / High 170 cm
- Towel Rack (Height from the Floor) : 25 cm

2ベッドルームジャパニーズアパートメントシアター

Two-bedroom Japanese Apartment

広さ
Room size
58㎡

ベッドサイズ
Bed size
200 cm × 100 cm

ご利用人数
Number of guests
1~7 名様
1 to 7 guests

喫煙ルームの有無
Smoking room availability
全室禁煙
All rooms are non-smoking

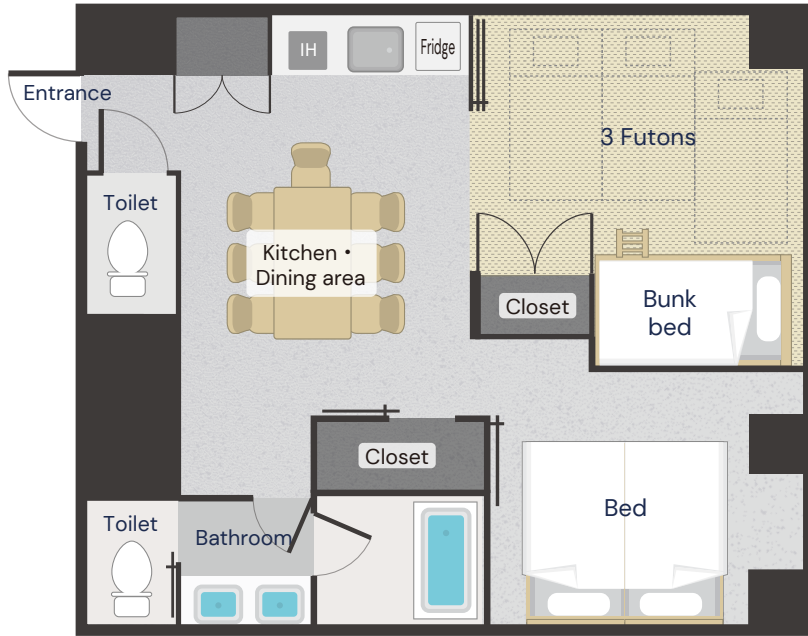

客室情報 Room information

- ・シングルベッド × 2
- ・2段ベッド × 1 (2人)
- ・布団 × 3 (3人)
- ・キッチン
- ・ダイニング
- ・2 single beds
- ・1 bunk bed (2 guests)
- ・3 Futons (3 guests)
- ・Kitchen
- ・Dining area

設備・貸出備品 Facilities and Rental Items

以下の備品の貸し出しを無料で行っております。
(数には限りがございますのでご了承ください。)

- ・置き型手すり・シャワーチェア・バスグリップ

The following items are available for free rental.
(Please note that the number of items is limited.)

- ・Freestanding Handrail
- ・Shower Chair
- ・Bath Grip

客室入口
Guest room entrance

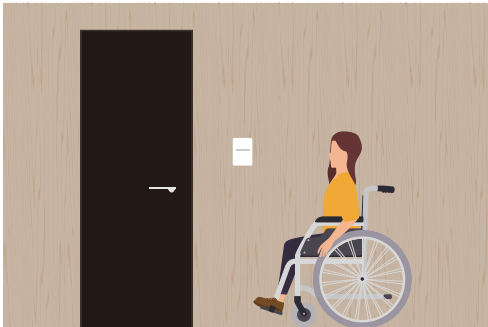
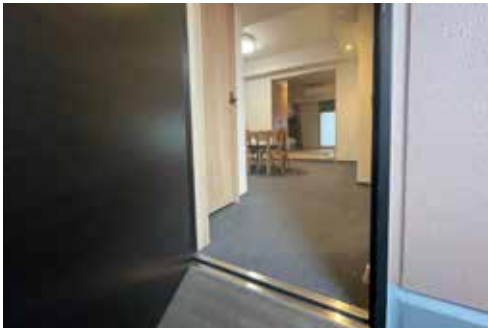

- 扉の構造：開き戸
- 扉の幅：68 cm
- 段差の状況：ドア下に段差あり (0.5 cm)
- スロープの状況：平坦

- Door Type :Swinging Door
- Door Width : 68 cm
- Steps : Yes (Step Height : 0.5 cm)
- Slopes : Flat

ベッドスペース
Bed space



- ベッドとベッドの間隔：25 cm
- 横空間：90 cm
- 縦：200 cm
- 幅：100 cm
- 床からマットレスまでの高さ：52 cm

- Gap Between Beds : 25 cm
- Bedside Gap : 90 cm
- Length : 200 cm
- Width : 100 cm
- Height from the Floor to the Mattress : 52 cm

バスルーム
Bathroom



- バスタブ高さ：43 cm
- バスタブ深さ：50 cm
- シャワーヘッド高さ：低 80 cm / 高 170 cm
- タオル置場 (床からの高さ)：25 cm

- Bathtub Height : 43 cm
- Bathtub Depth : 50 cm
- Showerhead Height : Low 80 cm / High 170 cm
- Towel Rack (Height from the Floor) : 25 cm

館内共用設備 Common area facility

エントランス Entrance



- 扉の構造：自動扉
- 扉の幅：120 cm
- 段差の状況：平坦 ■ スロープの状況：平坦
- Door type : Automatic door
- Width of Door : 120 cm
- Steps : Flat ■ Slopes : flat

フロントでは、コインでお酒やジュースの試飲も行っております。必要に応じてお気軽にフロントまでお声掛けください。

Use special coins to receive alcoholic beverages and snacks at the front desk.
If you need any assistance please inquire anytime at the front desk.

ロビー Lobby



- テーブル：有 (高さ110 cm / 幅180 cm / 奥行き90 cm)
- 木製椅子：有 (高さ44.5 cm / 幅40.5 cm / 奥行き18.5 cm)
- ソファ・椅子：有 (高さ48 cm / 幅46.5 cm / 奥行き46.5 cm)
- Table : Yes (Height 110 cm / Width 180 cm / Length 90 cm)
- chair : Yes (Height 44.5 cm / Width 40.5 cm / Length 18.5 cm)
- Sofa/chair : Yes (Height 48 cm / Width 46.5 cm / Length 46.5 cm)

フロント Front



- カウンターの高さ：110 cm
- 荷物置きの高さ：44 cm
- 筆談対応：可
- 遠隔手話サービス：無
- 貸出車椅子：無
- Counter Height : 110 cm
- Luggage Rack Height : 44 cm
- Written Communication Available : Yes
- Remote Sign Language Service : No
- Rental Wheelchair : No

多機能トイレ Multifunctional toilet



- 設置台数：1 台
- ベビーチェア：有
- 設置フロア：1 階
- ハンドドライヤー：有
- オストメイト対応水洗器：有
- 手すり：有
- おむつ交換台：有
- Number Installed : 1
- Baby chair : Yes
- Floor Installed : 1F
- Hand dryer : Yes
- Ostomy Toilet : Yes
- Handrails : Yes
- Diaper changing table : Yes

エレベーター Elevator



- 設置台数：1 台
- 定員：11 人
- 車椅子用操作盤：1 台
- 出入口幅：90 cm
- エレベーターかごの縦横幅：150×160 cm
- エレベーター前のスペース：112×295 cm
- Number Installed : 1
- Wheelchair-Accessible Control Panel : 1
- Capacity : 11 guests
- Door Opening Width : 90 cm
- Length and Width of Elevator Car : 150×160 cm
- Length and Width of Elevator Lobby : 112×295 cm

ランドリールーム Laundry room



- 設置数：洗濯機2台 / 洗濯乾燥機3台 / 乾燥機5台
- 設置フロア：1F
- 洗濯機の種類：ドラム型洗濯機
- 洗濯機の投入口の高さ：40/57/70cm
- 乾燥機の投入口の高さ：40/57/70cm
- 洗剤：自動投入
- 多言語表記：有
- スタッフ対応：可
- Number Installed : Washing machine 2 / Washer and dryer 3 / Dryer 5
- Floors installed : 1F
- Type of Washing Machine : Drum-Type Washing Machine
- Height of the Washing Machine's Loading Door : 40/57/70 cm
- Height of the Dryer's Loading Door : 40/57/70 cm
- Detergent: Automatically
- Multilingual Signage : Yes ■ Staff Support : Yes

優先駐車場 Entrance



- 設置台数：1 台
- 設置フロア：1 階
- ご利用の際には入口にあるインターフォンでお知らせください。
- Number of installations : 1
- Floors installed : 1F
- Please use the intercom at the entrance in case you need assistance.

ランドリールームは外部との共用となります。ホテル側からアクセスする際に数センチ程度の段差がございます。アクセスの際はお気軽にフロントまでお声がけください。

Laundry room is shared with other guests. There is a small step (few centimeters) when accessing the hotel from the building's side. Please ask the staff for help and instructions regarding access to the hotel.