

# 1ベッドルームファミリーアパートメント

## One Bedroom Family Apartment

<b>広さ</b> Room size 35 m <sup>2</sup>	<b>ベッドサイズ</b> Bed size 200 cm × 100 cm	<b>ご利用人数</b> Number of guests 1~4 名様 1 to 4 guests	<b>喫煙ルームの有無</b> Smoking room availability 全室禁煙 All rooms are non-smoking
---	--	---	---



### 客室情報 Room information

- ・シングルベッド × 2      ・ 2 single beds
- ・ 2段ベッド × 1 (2人)      ・ 1 bunk bed (2 guests)
- ・ キッチン                      ・ Kitchen
- ・ ダイニング                      ・ Dining area

### 設備・貸出備品 Facilities and Rental Items

以下の備品の貸し出しを無料で行っております。  
(数には限りがございますのでご了承ください。)

- ・ 置き型手すり ・ シャワーチェア ・ バスグリップ

The following items are available for free rental.  
(Please note that the number of items is limited.)

- ・ Freestanding Handrail      ・ Shower Chair
- ・ Bath Grip

客室入口  
Guest room entrance

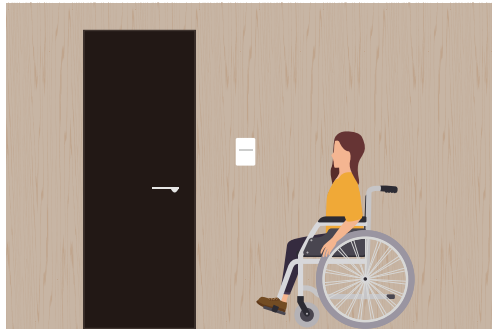
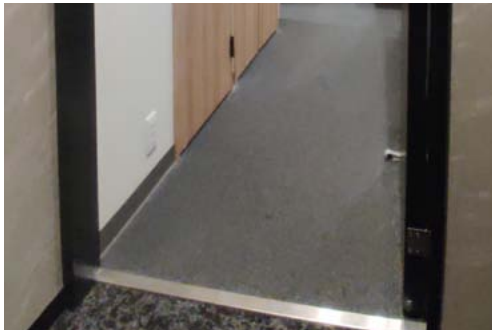

- 扉の構造 : 開き戸      ■ 扉の幅 : 80 cm
- 段差の状況 : ドア下に段差あり (0.5 cm)
- スロープの状況 : 平坦

- Door Type : Swinging Door
- Door Width : 80 cm
- Steps : Yes (Step Height : 0.5 cm)
- Slopes : Flat

ベッドスペース  
Bed space



- ベッドとベッドの間隔 : 無      ■ 横空間 : 77 cm
- 縦 : 200 cm      ■ 幅 : 100 cm
- 床からマットレスまでの高さ : 52 cm

- Gap Between Beds : No
- Bedside Gap : 77 cm
- Length : 200 cm      ■ Width : 100 cm
- Height from the Floor to the Mattress : 52 cm

バスルーム  
Bathroom

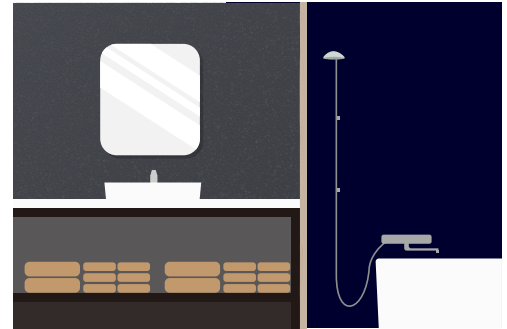

- バスタブ高さ : 43 cm      ■ バスタブ深さ : 48 cm
- シャワーヘッド高さ : 低 90 cm / 高 169 cm
- タオル置場 (床からの高さ) : 25 cm

- Bathtub Height : 43 cm      ■ Bathtub Depth : 48 cm
- Showerhead Height : Low 90 cm / High 169 cm
- Towel Rack (Height from the Floor) : 25 cm

# デラックス2ベッドルームファミリーアパートメントシアター付

## Deluxe Two Bedroom Family Theater Apartment

<b>広さ</b> Room size 79㎡	<b>ベッドサイズ</b> Bed size 200 cm × 100 cm	<b>ご利用人数</b> Number of guests 1~8 名様 1 to 8 guests	<b>喫煙ルームの有無</b> Smoking room availability 全室禁煙 All rooms are non-smoking
-------------------------------	--	---	---

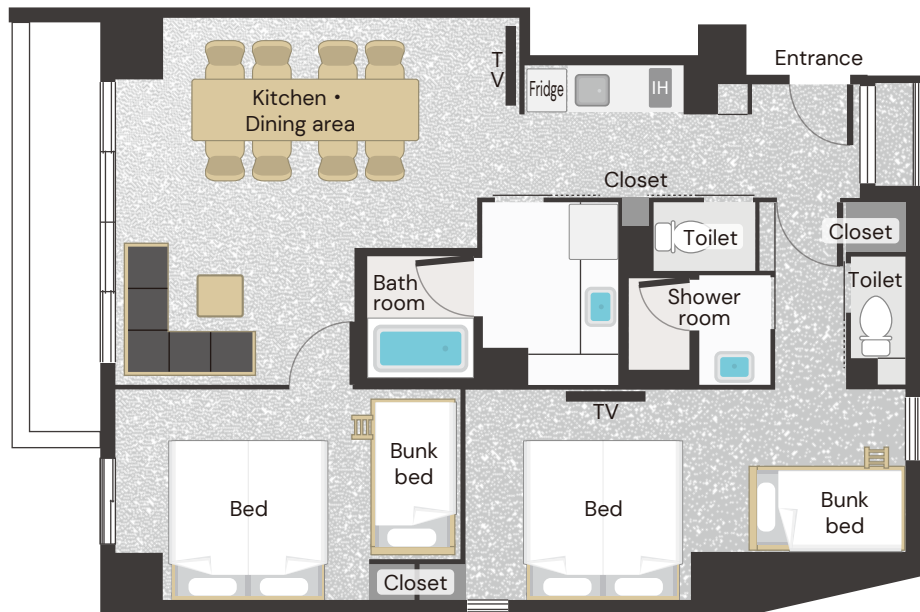

### 客室情報 Room information

- ・シングルベッド × 4   ・ 4 single beds
- ・ 2段ベッド × 2 (4人)   ・ 2 bunk bed (4guests)
- ・ キッチン   ・ Kitchen
- ・ ダイニング   ・ Dining area

### 設備・貸出備品 Facilities and Rental Items

以下の備品の貸し出しを無料でしております。  
(数には限りがございますのでご了承ください。)

- ・ 置き型手すり   ・ シャワーチェア   ・ バスグリップ
- The following items are available for free rental.  
(Please note that the number of items is limited.)
- ・ Support handrail   ・ Shower chair   ・ Bath grip

客室入口  
Guest room entrance

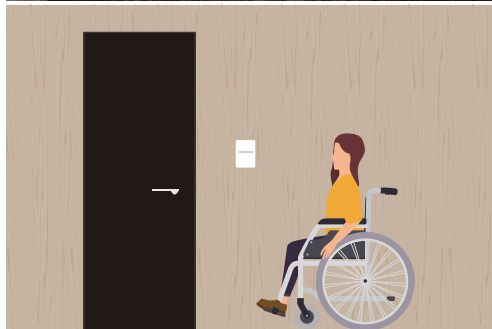
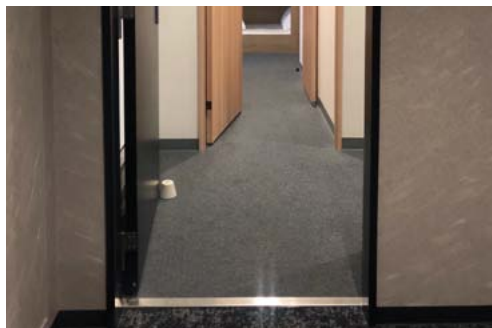

- 扉の構造 : 開き戸   ■ 扉の幅 : 80 cm
- 段差の状況 : ドア下に段差あり (0.5 cm)
- スロープの状況 : 平坦

- Door Type : Swinging Door
- Door Width : 80 cm
- Steps : Yes (Step Height : 0.5 cm)
- Slopes : Flat

ベッドスペース  
Bed space

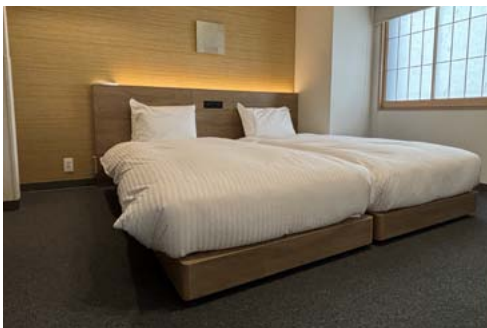

- ベッドとベッドの間隔 : 無   ■ 横空間 : 67 cm
- 縦 : 200 cm   ■ 幅 : 100 cm
- 床からマットレスまでの高さ : 52 cm

- Gap Between Beds : No
- Bedside Gap : 67 cm
- Length : 200 cm   ■ Width : 100 cm
- Height from the Floor to the Mattress : 52 cm

バスルーム  
Bathroom

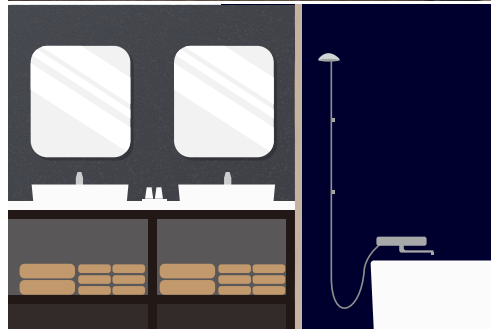

- バスタブ高さ : 43 cm   ■ バスタブ深さ : 48 cm
- シャワーヘッド高さ : 低 90 cm / 高 169 cm
- タオル置場 (床からの高さ) : 25 cm

- Bathtub Height : 43 cm   ■ Bathtub Depth : 48 cm
- Showerhead Height : Low 90 cm / High 169 cm
- Towel Rack (Height from the Floor) : 25 cm

# 館内共用設備 Common area facility

## エントランス Entrance

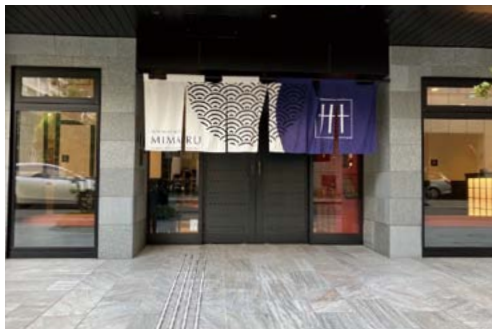

- 扉の構造：自動扉
- 扉の幅：133 cm
- 段差の状況：平坦
- スロープの状況：無

- Door type : Automatic door
- Width of Door : 133 cm
- Steps : Flat
- Slopes : No

## ロビー Lobby



- テーブル：無
- ソファ・椅子：有 (高さ：30cm / 幅：287cm / 奥行き：207cm)

- Table : No
- Sofa/chair : Yes  
(Height : 30cm / Width : 287cm / Length : 207cm)

## フロント Front



- カウンターの高さ：104 cm
- 荷物置きの高さ：無
- 筆談対応：可
- 遠隔手話サービス：無
- 貸出車椅子：無

- Counter Height : 104 cm
- Luggage Rack Height : No
- Written Communication Available : Yes
- Remote Sign Language Service : No
- Rental Wheelchair : No

## 多機能トイレ Multifunctional toilet



- 設置台数：1 台
- ベビーチェア：有
- 設置フロア：1 階
- ハンドドライヤー：有
- オストメイト対応水洗器：有
- 手すり：有
- おむつ交換台：有

- Number Installed : 1
- Baby chair : Yes
- Floor Installed : 1F
- Hand dryer : Yes
- Ostomy Toilet : Yes
- Handrails : Yes
- Diaper changing table : Yes

## エレベーター Elevator



- 設置台数：2 台
- 定員：11 人
- 車椅子用操作盤：1 台
- 出入口幅：80 cm
- エレベーターかごの縦横幅：120×140 cm
- エレベーター前のスペース：150cm以上×150cm以上

- Number Installed : 2
- Wheelchair-Accessible Control Panel : 1
- Capacity : 11 guests
- Door Opening Width : 80 cm
- Length and Width of Elevator Car : 120×140 cm
- Length and Width of Elevator Lobby : 150cm over x 150cm over

## ランドリールーム Laundry room

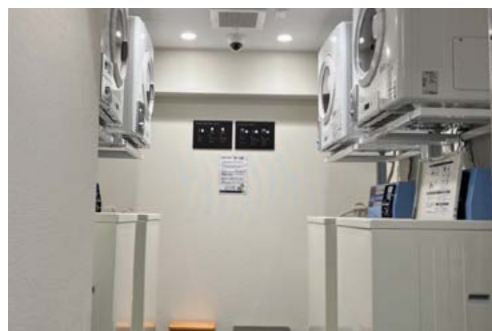

- 設置数：洗濯機4台 / 乾燥機 4台
- 設置フロア：1階
- 洗濯機の種類：縦型洗濯機
- 洗濯機の投入口の高さ：100cm
- 乾燥機の投入口の高さ：160cm
- 洗剤：自動投入
- 洗濯機表記の多言語対応：無
- フロントスタッフのサポート：可

- Number Installed :  
Washing machine 4 / Dryer 4
- Floors installed : 1F
- Type of Washing Machine : Top-Loading Washing Machine
- Height of the Washing Machine's Loading Door : 100 cm
- Height of the Dryer's Loading Door : 160 cm
- Detergent: Automatically
- Multilingual Signage : No
- Staff Support : Yes

## 優先駐車場 Priority parking



- 設置台数：1 台
  - 設置フロア：1 階
- ご利用前にフロントにお声を掛けてください。

- Number of installations : 1 Machines
  - Floors installed : 1F
- Please contact the front desk before using